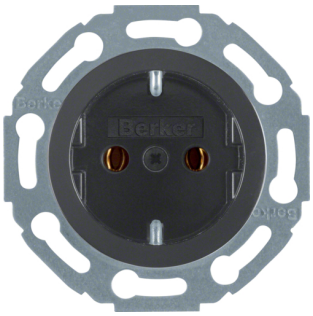

474521

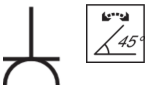

Presa SCHUKO Posizione di installazione variabile a 45°, Serie 1930/Glas, nero lucido

Caratteristiche tecniche

Design

Tipologia costruttiva	secondo DIN 49440
Modalità di fissaggio	incasso

Principali caratteristiche elettriche

tensione nominale	250 V
Tensione nominale	250 V AC
Frequenza nominale	50/60 Hz
Corrente nominale	16 A

Corrente

Corrente nominale in A	16 A

Materiali

Colore linea di design	nero
Colore	nero
Colore	nero intenso
Colore RAL	RAL 9005 - Nero intenso
Superficie	Lucido

Dimensioni

Profondità d'incasso	32 mm
Profondità d'incasso delle scatole da incasso	31 mm

Installazione, montaggio

Tipo di montaggio	Con graffe a espansione

Collegamento

Morsetti di collegamento	secondo IEC 60884-1
Morsetti di giunzione	secondo VDE 0620-1
- Con morsetti a molla	

Uso

empty	Posizione di installazione variabile a 45°

Sicurezza

Grado di resistenza agli impatti	02
Grado di protezione dell'involucro	IP20

Identificazione

Linea di design principale	Serie 1930/Glas
Serie	Serie 1930, Serie 1930 porzellan made by Rosenthal, Serie Vetro