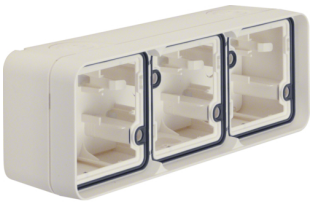

6019303502

BERKER W.1, bianco polare opaco

Caratteristiche tecniche

Materiali

Colore	bianco
Colore RAL	Bianco RAL 9010
Materiale	termoplastico
Superficie	Opaco

Dimensioni

Profondità	56 mm

Installazione, montaggio

Tipo di montaggio	Per montaggio orizzontale

Cavo

- Con un passacavo per 2 cavi e 2 passacavi per cavo o tubo

Equipaggiamento

- Con guarnizione avvolgente sul lato posteriore della scatola per il passacavo e la profondità posteriori

Condizioni d'impiego

Temperatura d'esercizio	-15…30 °C

Identificazione

Applicazioni, impieghi	Installazione in ambiente umido, a parete
Linea di design principale	BERKER W.1

Istruzione

- Solo in caso di montaggio con un inserto da incasso della linea di prodotto Berker W.1 viene raggiunto il grado di protezione IP55.