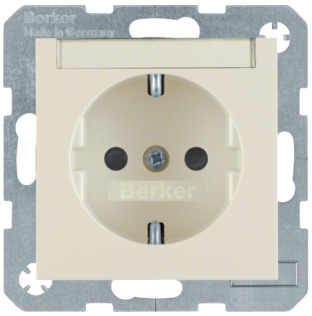

41498982

Presa SCHUKO con campo di scrittura, protezione elevata contro i contatti, Morsetti a sollevamento a vite, BERKER S.1/B.3/B.7, bianco lucido

Caratteristiche tecniche

Design

Tipologia costruttiva	secondo DIN 49440
Modalità di fissaggio	incasso

Principali caratteristiche elettriche

tensione nominale	250 V
Tensione nominale	250 V AC
Frequenza nominale	50/60 Hz
Corrente nominale	16 A

Corrente

Corrente nominale in A	16 A

Materiali

Colore linea di design	bianco
Colore	bianco
Colore	bianco
Colore RAL	RAL 1013 - Bianco perlato
Superficie	Lucido

Dimensioni

Profondità d'incasso	32 mm

Installazione, montaggio

Tipo di montaggio	Con graffe a espansione

Collegamento

Morsetti di collegamento	secondo IEC 60884-1
Morsetti di giunzione	secondo VDE 0620-1

- Con morsetti a sollevamento a vite

Uso

Caratteristica di differenziazione 1 - commercializzazione	con campo di scrittura
empty	protezione elevata contro i contatti
empty	Morsetti a sollevamento a vite

Sicurezza

Grado di resistenza agli impatti	02
Grado di protezione dell'involucro	IP20

- Protezione elevata contro i contatti

Identificazione

Linea di design principale	BERKER S.1/B.3/B.7
Serie	Berker S.1, Berker B.3, Berker B.7

Istruzione

Hinweistext	Altezza della targhetta prevista per un nastro P-touch da 6 mm.