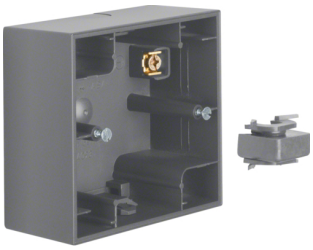

10417006

Scatola a parete singola BERKER K.1, antracite opaco, verniciato

Caratteristiche tecniche

Design

Versione tecnica	singolo

Materiali

Colore linea di design	antracite
Colore	antracite
Colore RAL	Ardesia RAL 7021
Materiale / lavorazione	verniciato
Materiale	termoplastico
Superficie	Opaco

Dimensioni

Profondità	41,5 mm
Profondità d'incasso	36 mm

Installazione, montaggio

Tipo di montaggio	Adatto al montaggio su fondo infiammabile

- Possibilità di passacavo in alto e in basso

Cavo

- Con invito cavo e canalina

Identificazione

Linea di design principale	BERKER K.1

Istruzione

Hinweistext	Per raccordi tubo e ricambi compatibili per inviti cavo e canalina, vedere il capitolo montaggio a parete a secco.