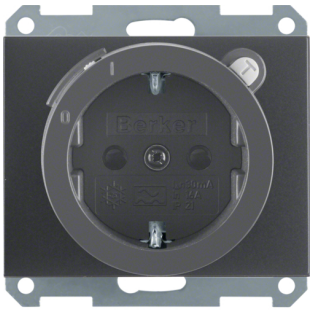

47087006

Presa SCHUKO con interruttore differenziale protezione elevata contro i contatti, BERKER K.1, antracite opaco, verniciato

Caratteristiche tecniche

Design

Tipologia costruttiva	secondo DIN 49440
Modalità di fissaggio	incasso

- Tipo A per corrente alternata e corrente continua pulsata

Principali caratteristiche elettriche

tensione nominale	250 V
Tensione nominale	250 V AC
Frequenza nominale	50/60 Hz
Corrente nominale	16 A

Corrente

Corrente di errore di misurazione	30 mA
Corrente nominale in A	16 A
Protezione da corrente impulsiva	250 A (8/20) µs
Resistenza ai cortocircuiti (per prefusibile da 20 AgL)	3 kA

Sgancio

Tempo di apertura	≤ 30 ms

Materiali

Colore linea di design	antracite
Colore	antracite
Colore RAL	Ardesia RAL 7021
Materiale / lavorazione	verniciato
Materiale	termoplastico
Superficie	Opaco

Dimensioni

Profondità d'incasso	31,9 mm

Installazione, montaggio

Tipo di montaggio	Con graffe a espansione

Collegamento

Morsetti di collegamento	secondo IEC 60884-1
Morsetti di giunzione	secondo VDE 0620-1

- Con morsetti a molla

Uso

empty	protezione elevata contro i contatti

Norme, Omologazioni

Approvato secondo	secondo VDE 0664 (EN 61008)

Sicurezza

Grado di resistenza agli impatti	07
Grado di protezione dell'involucro	IP20
- Protezione elevata contro i contatti	

Identificazione

Linea di design principale	BERKER K.1