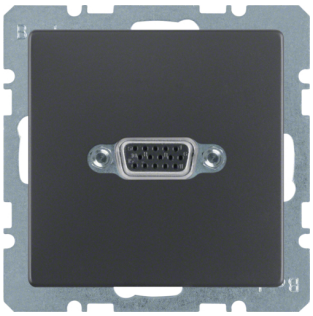

3315416086

VGA

Presa VGA Con morsetti a sollevamento a vite, Berker Q.1/Q.3/Q.7/Q.9, antracite velluto, verniciato

Caratteristiche tecniche

Design

Versione tecnica	Con morsetti a sollevamento a vite

Connettività

- Con uscita diritta
- Compatibile con S-VGA
- Con presa D-Subminiatur a 15 poli (frontale)

Frequenza

Gamma di frequenza video	max. 160 MHz

Schermo

Risoluzione	max. 1280 x 1024 px

Materiali

Colore linea di design	antracite
Colore RAL	Ardesia RAL 7021
Materiale / lavorazione	verniciato
Materiale	Plastica / metallo
Superficie	velluto

Installazione, montaggio

Tipo di montaggio	Senza graffe a espansione, Per fissaggio a vite

Collegamento

Sezione conduttore	max. 1,5 mm²

- Con morsetti di sollevamento a vite per il collegamento al cavo VGA a 15 fili

Equipaggiamento

- Con anello di supporto

Uso

empty	Con morsetti a sollevamento a vite

Identificazione

Applicazioni, impieghi	Tecnica di telecomunicazioni
Linea di design principale	Berker Q.1/Q.3/Q.7/Q.9
Serie	Berker Q.1, Berker Q.3

Istruzione

Hinweistext	Per il collegamento di PC e Notebook con ad es. monitor (LCD) e videoproiettori., Rispettare le istruzioni del produttore dei cavi e delle apparecchiature in relazione alla lunghezza massima del cavo VGA!, Ditta Fränkische: "tubo multimedia" per la posa di cavi di collegamento preconfezionati, nr. art. 294.10.092, Consiglio per l'installazione: Ditta Kaiser: "scatola Electronic" al fine di rispettare i raggi di curvatura consentiti, nr. art. 1068-02 o 9062-74