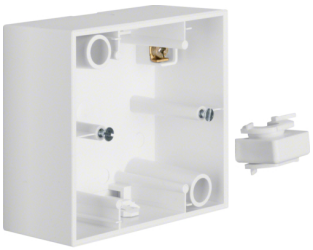

10411909

Scatola a parete singola BERKER B.3, bianco polare opaco

Caratteristiche tecniche

Design

Versione tecnica	singolo

Materiali

Colore linea di design	bianco polare
Colore	bianco ghiaccio
Colore	bianco
Colore RAL	Bianco RAL 9010
Materiale	termoplastico
Superficie	Opaco

Dimensioni

Profondità	42 mm
Profondità d'incasso	37 mm

Installazione, montaggio

Tipo di montaggio	Adatto al montaggio su fondo infiammabile

- Possibilità di passacavo in alto e in basso

Cavo

- Con invito cavo e canalina

Identificazione

Linea di design principale	BERKER B.3

Istruzione

Hinweistext	Per raccordi tubo e ricambi compatibili per inviti cavo e canalina, vedere il capitolo montaggio a parete a secco.